

به نام خدا

دستور العمل نحوه استفاده از نرم افزار ثبت مرگ

ویرایش ۹۱۰۵۰۱

تهیه و تنظیم: عالیہ سادات موسوی فر

لیلا عزیزی

معاونت بهداشتی دانشگاه علوم پزشکی البرز

شهریور ۱۳۹۱

نحوه extract فایل (بازکردن فایل از حالت rar)

باتوجه به اینکه فایل های ثبت مرگ ارسالی ازسوی وزارت بهداشت ودرمان درحالت rar می باشد. کاربر ابتدا روی فایل rar شده کلیک راست نموده و آیتیم extract here را کلیک نماید. دو فایل به نام deathrecord.exe و secureclint.dll مشاهده می شود که می بایست آنها را داخل یک پوشه به نام بعنوان مثال (۹۱۰۵۰۱) منتقل نماید. برخلاف نسخه های قبلی فایل database(فایل access)وجود ندارد.

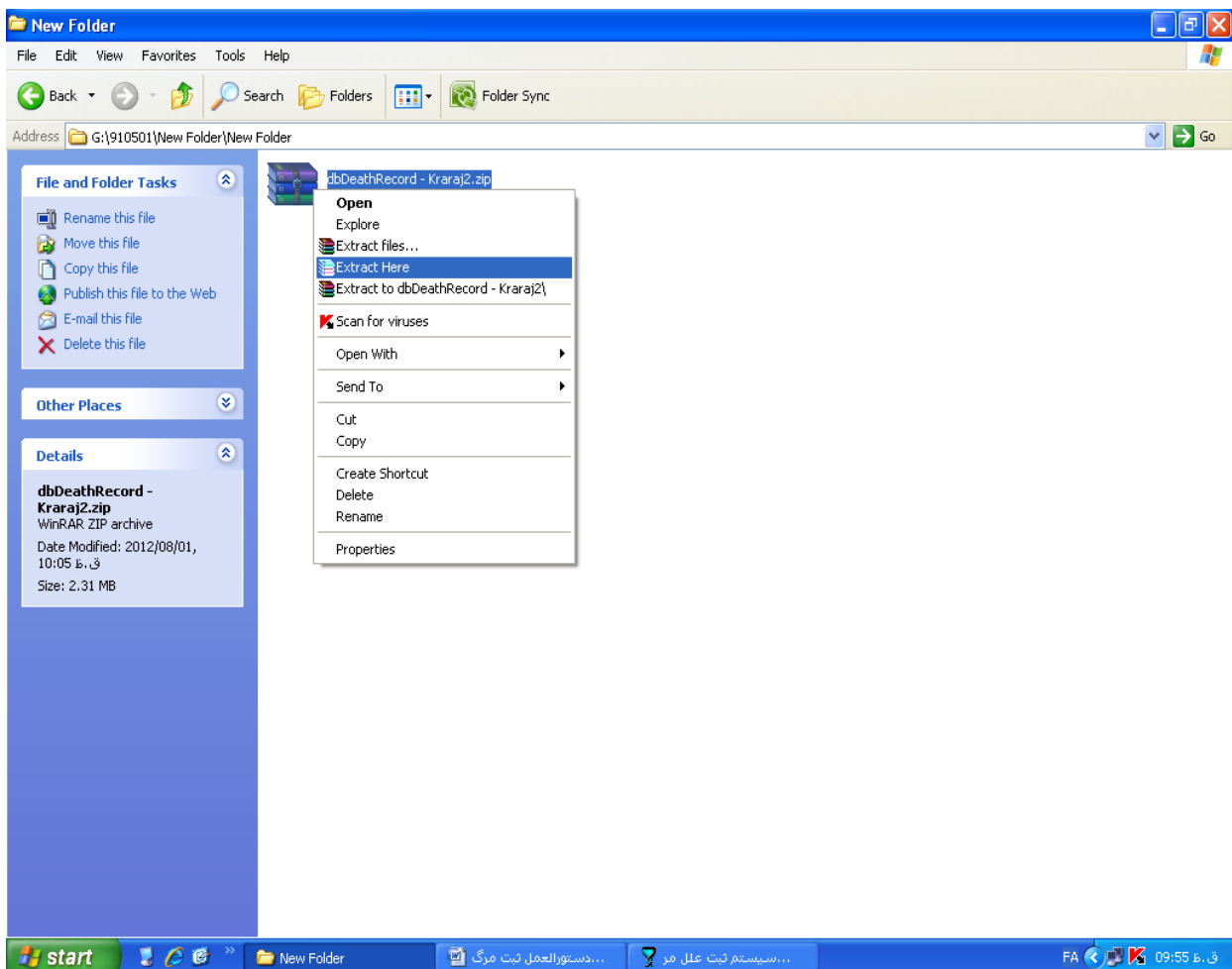

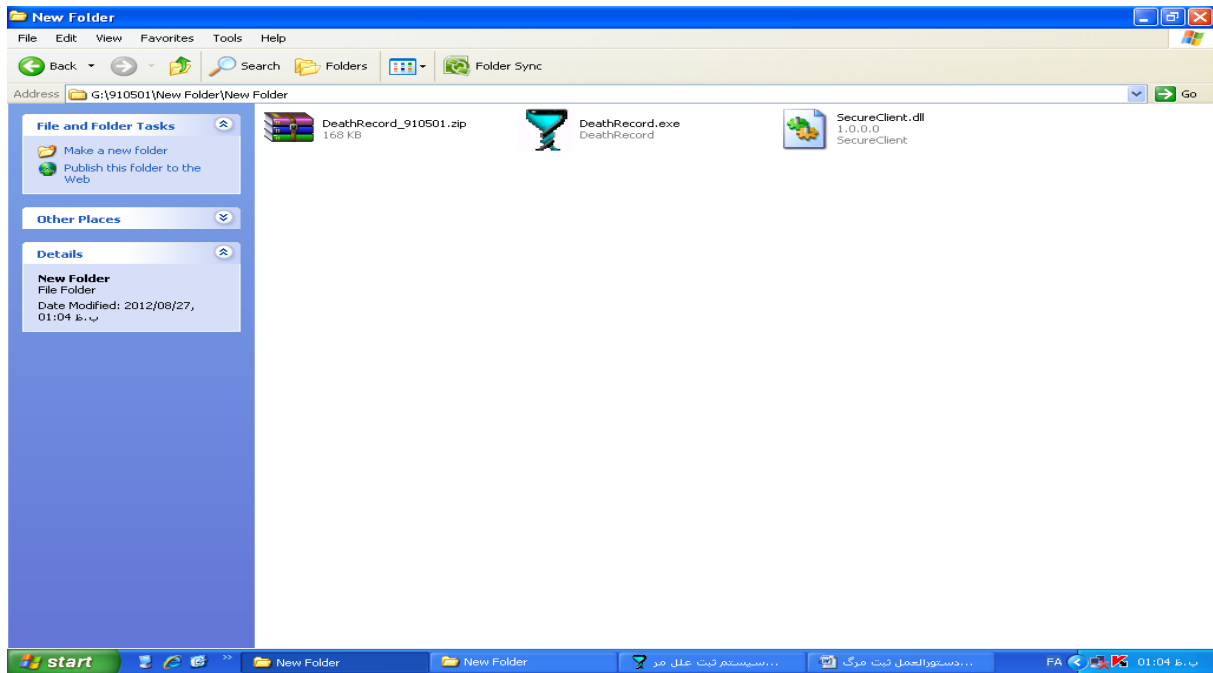

بنابراین کاربر می بایست فایل database را از نسخه قبلی به این پوشه منتقل نماید، به این صورت که پوشه نسخه قبلی (۹۱۰۳۰۵) را باز نموده و روی فایل dbdeathrecord.mdb کلیک راست نموده و copy را انتخاب نموده و در پوشه نسخه ۹۱۰۵۰۱، paste می نماید.

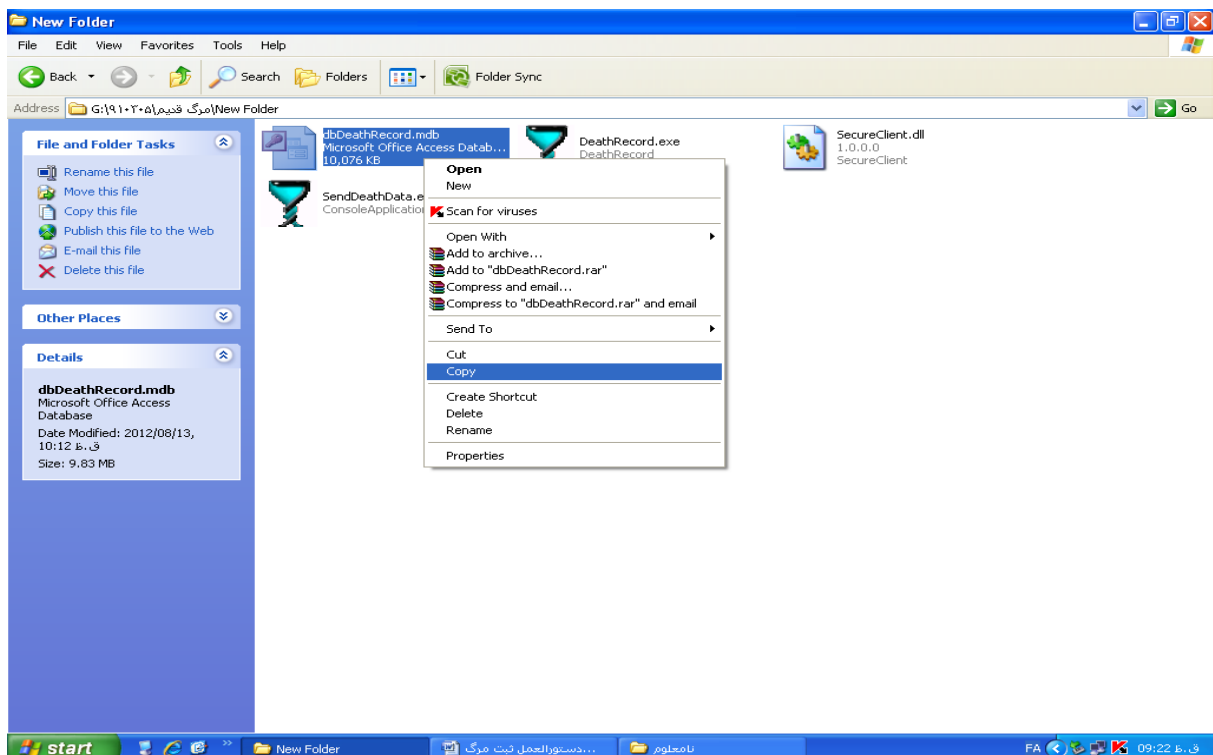

ثبت اطلاعات

کاربر می تواند جهت ثبت اطلاعات گواهی های فوت از فایل deathrecord.exe استفاده نماید .

کاربر فایل را باز نموده ، سپس از دکمه "ثبت موارد مرگ و علل آن" استفاده می نماید، پس از کلیک بر روی دکمه فوق پنجره ثبت موارد مرگ و علل آن باز می شود.



در این پنجره تعدادی از آیتم ها با رنگ قرمز مشخص شده اند که نشانگر آیتم های ضروری جهت ثبت گواهی فوت می باشد و در صورت فقدان هر یکی از آنها، هنگام ذخیره اطلاعات کاربر با مشکل مواجه خواهد شد.

سیستم ثبت علل مرگ و عوامل مؤثر بر آن

فرم ثبت مرگ و علل آن

نام دانشگاه: گرج | نام مرکز شهرستان: گرج ۲ | تاریخ ثبت: ۱۳۹۱/۰۴/۰۴

شناسه متوفی: | سریال گواهی فوت: | وضعیت شناسنامه: دارای شناسنامه | نوع متوفی: بالای ۱ هفته | ملیت: ایرانی

مشخصات هویتی متوفی: نام متوفی: | نام پدر: | نام خانوادگی: | نام مادر: | نام خانوادگی مادر: | جنس: | شماره ملی: | شماره شناسنامه: | شهرستان: | البرز: | نام استان: | البرز

تاریخ: تاریخ تولد: | تاریخ فوت: | سن: | ماه: | روز: | سال: | نشانی محل سکونت دائمی متوفی: | نام بخش: | کد پستی: | نوع منطقه: | نشانی کامل: | نشانی محل فوت: | نام استان: | البرز: | شهرستان: | مکان فوت: | تلفن ثابت: |

ثبت علل فوت: علت فوری فوت: | علت واسط فوت: | علت زمینه ای فوت: | توضیحات: | مشخصات صادر کننده گواهی یا اعلام کننده فوت: | نام: | نام خانوادگی: | تاریخ گواهی: | نام پزشک: | نام مؤسسه: | تاریخ فوت: | نام خانوادگی: | نام پزشک: | نام مؤسسه: |

مشخصات صادر کننده جواز دفن: نام پزشک: | نام خانوادگی: | نام پزشک: | نام خانوادگی: |

ثبت متوفی روز: ۱ | ثبت متوفی سال: ۹۲۹

سوابق | حذف | جدید | ذخیره

start | 910501 | دستورالعمل ثبت مرگ | سیستم ثبت علل مرگ | FA | 09:56

نکات قابل توجه در خصوص نحوه ثبت گواهی فوت

سریال گواهی فوت: لازم است که سه رقم پیش شماره سریال گواهی فوت حتما ثبت شود. شماره اصلی می تواند تا عرقم باشد.

وضعیت شناسنامه: کاربر جهت انتخاب گزینه های این قسمت می بایست به یادداشت پزشک صادر کننده گواهی فوت دقت نماید، چنانچه اطلاعات هویتی متوفی خصوصا در مورد اتباع بیگانه از روی کارت اقامت تکمیل گردد، آیم فاقد شناسنامه انتخاب می شود. چنانچه متوفی مجهول الهویه باشد گزینه مجهول الهویه انتخاب خواهد شد.

نوع متوفی: کاربر باتوجه به نوع متوفی از نظر گروه بندی سنی بالای یک هفته، زیریک هفته، مرده زایی و زن باردار اقدام به ثبت خواهد نمود.

ملیت: کاربر باتوجه به یادداشت پزشک در خصوص ملیت متوفی یکی از گزینه های ایرانی، غیر ایرانی و نامشخص را انتخاب می نماید.

شماره ملی: شماره ملی هر فرد ایرانی ۱۰ رقم می باشد بنابراین از ثبت شماره ملی کمتر از ۱۰ رقم خودداری گردد. چنانچه پس از ثبت ۱۰ رقم کد ملی، آن گزینه به رنگ ارغوانی شد نشان دهنده نادرست بودن کد ملی ثبت شده می باشد که می تواند ناشی از خطای کاربر و یا پزشک صادر کننده گواهی فوت باشد. لازم است کاربر در صورت دسترسی، جهت اصلاح کد ملی تلاش نماید و در صورت عدم دسترسی از ثبت کد ملی صرف نظر نماید.

نکته: در قسمت تاریخ بعد از دو گزینه تاریخ تولد و تاریخ فوت، چنانچه کاربر علامت فلش کنار گزینه سن را کلیک نماید، لیست آبخاری سن با گزینه های سن تقریبی و سن نامشخص ظاهر می شود. چنانچه متوفی مجهول الهویه باشد و پزشک سن تقریبی متوفی را گزارش داده باشد، گزینه سن تقریبی را انتخاب نموده و در سه قسمت سال، ماه و روز با استفاده از فلش های بالارونده و پایین رونده سن را انتخاب می نماید، در این حالت دیده خواهد شد که با کلیک روی گزینه های بعدی سیستم به صورت خودکار تاریخ تولد متوفی را ثبت می نماید. چنانچه از متوفی هیچ اطلاعاتی در خصوص تاریخ تولد و سن تقریبی موجود نباشد، لازم است کاربر گزینه سن نامشخص را انتخاب نماید.

سیستم ثبت علل مرگ و عوامل مؤثر بر آن

فرم ثبت مرگ و علل آن

نام دانشگاه: گرج | نام مرکز شهرستان: گرج ۲ | تاریخ ثبت: ۱۳۹۱/۰۶/۰۶

شناسه متوفی: | وضعیت شناسنامه: صحیح الهویه | سریال گواهی فوت: 107-123456 | ملیت: ایرانی | نوع متوفی: بالای ۱ هفته

مشخصات هویتی متوفی: نام متوفی: <صحیح الهویه> | نام خانوادگی: <صحیح الهویه> | نام پدر: | نام خانوادگی پدر: | نام مادر: | نام خانوادگی مادر: | جنس: | شماره ملی: | صدور شناسنامه: | شهرستان: | نام استان: البرز

تاریخ تولد: 1391/06/06 | سن تقریبی: | سن: | سن نامشخص: | نام استان: البرز | نام شهرستان: | نوع منطقه: | نشانی کامل: | نشانی محل فوت: | نام استان: البرز | نام شهرستان: | مکان فوت: | ثبت علت فوت: علت فوری فوت: | علت واسطه فوت: | علت زمینه ای فوت: توضیحات: | مشخصات صادر کننده گواهی یا اعلام کننده فوت: نام: | نام خانوادگی: | نام مؤسسه: | تاریخ گواهی: | مشخصات صادر کننده جواز دفن: نام پزشکی: | نام خانوادگی: | نام پزشکی: | نام خانوادگی: | ثبت متوفی روز: ۱ | ثبت متوفی سال: ۹۲۹

سوابق حذف جدید ذخیره

start 910501 دستورالعمل ثبت مرگ سیستم ثبت علل مرگ 10:09 ق.م

ثبت علت فوت: در این قسمت سه گزینه علت زمینه ای فوت، علت واسطه فوت و علت فوری فوت مشاهده می شود که با توجه به محتویات گواهی فوت و تشخیص پزشک صادر کننده ثبت می شود. که پزشکان می توانند حسب تشخیص خود فقط قسمت ج و یا ب و ج را تکمیل نمایند. ولی معمولاً هر سه قسمت الف، ب و ج کامل شده است. چنانچه پزشک اطلاعات مهمی در خصوص علت فوت متوفی گزارش نموده باشد که در لیست علل فوت نگنجد کاربر می تواند در قسمت توضیحات آن را وارد نماید.

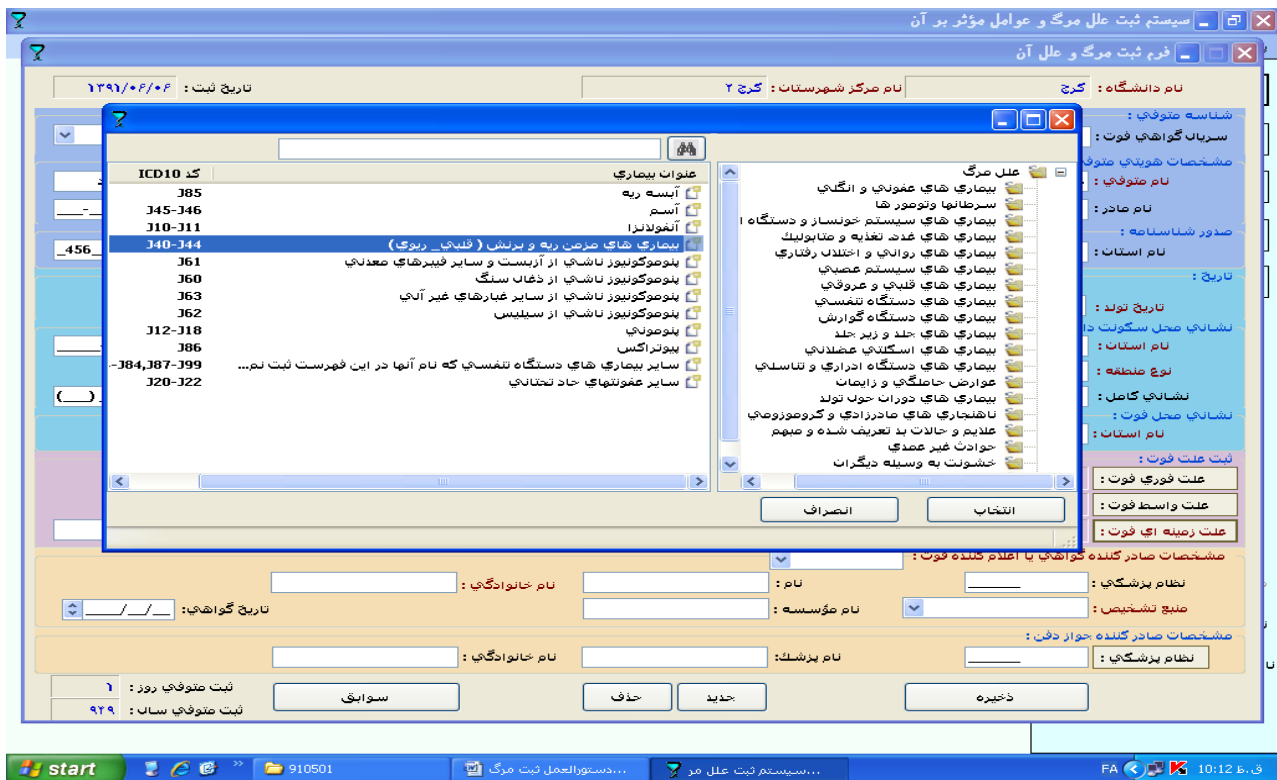

نظام پزشکی : باتوجه به اینکه شماره نظام پزشکی جهت پزشکان انحصاری می باشد بنابراین ضروری است کاربر هنگام ثبت نهایت دقت خود را به کارگیرد .

پس از اینکه یک پزشک برای اولین بار در این نرم افزار با شماره نظام اختصاصی ثبت گردد در دفعات بعد پس از ثبت شماره نظام ، نام و نام خانوادگی پزشک بصورت خودکار قابل مشاهده خواهد بود.

تاریخ گواهی : باتوجه به اینکه تاریخ صدور گواهی فوت در همان روز وقوع فوت و یا روزهای پس از آن می باشد، لذا کاربر لازم است دقت کافی جهت ثبت این تاریخ داشته باشد.

مشاهده سوابق

این نما شامل دو قسمت می باشد که قسمت فوقانی (طوسی رنگ) جهت جستجوی سوابق متوفیان می باشد و این امکان را به کاربر می دهد که با استفاده از هر یک از گزینه ها، متوفی مورد نظر را جستجو نماید.

مثال: متوفی با نام یگانه میرزائی نام پدر محمد در لیست پزشکی قانونی گزارش شده است ، چنانچه کاربر مایل به جستجوی سوابق احتمالی وارد شده این فرد باشد می تواند جلوی آیتم نام ، نام خانوادگی و نام پدر مشخصات فوق راثبت نموده و دکمه جستجو را کلیک نماید . در صورت وجود سوابق از متوفی یا متوفیانی با این مشخصات ، مشاهده می شود که سیستم رکوردهایی با مشخصات فوق را در قسمت تحتانی صفحه ظاهر می نماید و کاربر از میان رکوردهای نمایش داده شده رکورد مورد نظر خود را جهت هرگونه اقدام بعدی از قبیل اصلاح یا حذف انتخاب می نماید. در صورت عدم وجود سابقه ای از فرد مذکور هیچ رکوردی نمایش داده نخواهد شد.

فرم سوابق مراجعات

نام متوفی: بگانه	نام پدر: محمد	سریال: _____	نام خانوادگی: صبرانی	شماره ملی: _____
جنس: _____	نام صادر: _____	نوع متوفی: _____	شهرستان: _____	تاریخ ثبت: _____
محل ثبت استان: _____	شهرستان: _____	تاریخ ثبت: _____	شهرستان: _____	تاریخ ثبت: _____
محل صدور استان: _____	شهرستان: _____	تاریخ ثبت: _____	شهرستان: _____	تاریخ ثبت: _____
محل سکونت استان: _____	شهرستان: _____	تاریخ ثبت: _____	شهرستان: _____	تاریخ ثبت: _____
محل فوت استان: _____	شهرستان: _____	تاریخ ثبت: _____	شهرستان: _____	تاریخ ثبت: _____
منطقه سکونت: _____	محل فوت: _____	تاریخ ثبت: _____	شهرستان: _____	تاریخ ثبت: _____

علت زمینه ای فوت: _____
گروه علت زمینه ای: _____
صادر کننده گواهی: _____
نام صادر کننده: _____
نام موسسه: _____
صادر کننده حواز دفن: _____

جديد **جستجو**

نام	نام پدر	نام خانوادگی متوفی	نام متوفی	جنس	نوع متوفی	وضعیت شناسنامه	تاریخ ثبت	سریال متوفی	مرکز شهرستان محل ثبت	دانشگاه محل ثبت	کد متوفی
	محمد	صبرانی	بگانه	زن	بالای ۶ هفته	دارای شناسنامه	۱۳۹۰/۰۸/۰۵	۱۱۱۰۰۱۲۲۰	مرکز کرج ۲	کرج	...-b3be7e6c

موارد یافت شده: ۱
ارسال نشده: ۲۲۲

ارسال به فایل | حذف | بازبینی رگورد | ارسال نشده | کلیه موارد | اصلاح

start 910501 دستورالعمل ثبت مرگ... سیستم ثبت عمل مر...

نکات مهم در نمای " فرم سوابق مراجعات " :

۱- باتوجه به اینکه شاخصهای مرگ در گروه های نوزادان زیر یک ماه ، کودکان زیر یک سال و زیر پنج سال از اهمیت ویژه ای برخوردار هستند ، یکی ازنماهایی که می توان با استفاده از آن گزارش مرگ گروه های فوق را تهیه نمود، این نما می باشد. به این ترتیب که از قسمت فوقانی صفحه(طوسی رنگ) و از گزینه های " سن از----" و " تا----روز " استفاده می شود.

شایان ذکر است که لیست آبخاری جلوی هر دو گزینه فوق موجود بوده و کاربر می تواند با توجه به گزارش مورد نیاز سن را بر اساس روز ،ماه و سال انتخاب نماید.

پس از تکمیل گزینه های فوق دکمه جستجو را کلیک نموده و نتیجه گزارش مشاهده خواهد شد.

فرم سوابق مراجعات

گلد متوفی: ... شماره شناسنامه: ... وضعیت شناسنامه: ...

سرریاب: ... شماره مدلی: ... نوع متوفی: ...

نام متوفی: ... نام خانوادگی: ... جنس: ...

نام پدر: ... نام مادر: ... طلیت: ...

علت زحمه ای فوت: ... گروه علت زحمه ای: ...

صادر کننده گواهی: ... نام صادر کننده: ... نام موسسه: ...

صادر کننده جواز دفن: ... جستجو

کد متوفی	دانشگاه محل ثبت	مرکز شهرستان محل ثبت	سرریاب متوفی	تاریخ ثبت	وضعیت شناسنامه	نوع متوفی	جنس	نام متوفی	نام خانوادگی متوفی	نام پدر
...fef09377-6	کرج	کرج ۲	۱۰۷۲۸۳۱۷۵	۱۳۹۰/۰۴/۲۳	فائق شناس... بالای ۱ هفته	زنت	زن	نوزاد	غباری	منصور
...fc3c2bcd-4	کرج	کرج ۲	۱۰۷۲۸۱۶۸۷	۱۳۹۰/۰۳/۱۲	فائق شناس... مرده زایی	صرد	صرد	<مرده زایی>	اکبری	حسین
...fb13efbf-cf	کرج	کرج ۲	۱۳۱۱۰۳۸۲	۱۳۹۰/۰۴/۲۸	فائق شناس... مرده زایی	صرد	صرد	<مرده زایی>	دستجردی	مصطفی
...fae7de44	کرج	کرج ۲	۱۰۷۲۸۳۱۲۰	۱۳۹۰/۰۴/۲۲	فائق شناس... مرده زایی	زنت	زن	<مرده زایی>	عرب	رشید
...f9fa4f2c-b	کرج	کرج ۲	۱۰۷۲۹۸۹۳۷	۱۳۹۰/۰۵/۲۰	فائق شناس... مرده زایی	زنت	زن	<مرده زایی>	ترکاشوند	غلام
...f67e7796	کرج	کرج ۲	۱۰۷۲۹۸۴۳۴	۱۳۹۰/۰۳/۱۰	فائق شناس... مرده زایی	صرد	زنت	<مرده زایی>	آخربلو	احمد
...f1b36f5c-a	کرج	کرج ۲	۱۰۷۲۸۳۲۸۸	۱۳۹۰/۰۳/۰۹	دارای شنا... بالای ۱ هفته	صرد	صرد	نوزاد	ابراهیمی	محمد صالح
...f149fa45-7	کرج	کرج ۲	۱۰۷۲۸۳۳۱۷	۱۳۹۰/۰۳/۱۸	فائق شناس... زیر ۱ هفته	زنت	زن	<زیر ۱ هفته>	جوان	داریوش
...ef631958	کرج	کرج ۲	۱۱۱۰۰۰۰۸۸	۱۳۹۰/۰۲/۲۰	دارای شنا... زیر ۱ هفته	تعیین نشده	زنت	<زیر ۱ هفته>	هزاره	نادر
...edc2211e	کرج	کرج ۲	۱۰۷۲۸۱۵۹۵	۱۳۹۰/۰۲/۰۷	فائق شناس... مرده زایی	صرد	زنت	<مرده زایی>	خدا دادی عقیل آ...	شعبانعلی
...ea1b3fe2	کرج	کرج ۲	۱۰۷۲۸۳۲۲۲	۱۳۹۰/۰۴/۲۲	فائق شناس... مرده زایی	زنت	زن	<مرده زایی>	خسرویور	دوست محمد
...e78130bc	کرج	کرج ۲	۲۲۲۹۱۲۸۲	۱۳۹۱/۰۲/۱۸	مجهول الهویه	بالای ۱ هفته	تعیین نشده	<مجهول الهویه>	<مجهول الهویه>	
...e72f1f99-3	کرج	کرج ۲	۱۰۷۲۸۳۲۱۱	۱۳۹۰/۰۴/۲۲	فائق شناس... زیر ۱ هفته	صرد	صرد	<زیر ۱ هفته>	چوبداری(قل دوم)	حسین
...dc8d5070	کرج	کرج ۲	۱۰۷۲۲۱۰۲۸	۱۳۹۰/۰۵/۱۱	فائق شناس... مرده زایی	صرد	صرد	<مرده زایی>	نعمتی	محمسن
...d7a8ec38	کرج	کرج ۲	۱۰۷۲۸۳۲۲۰	۱۳۹۰/۰۴/۲۲	فائق شناس... مرده زایی	صرد	صرد	<مرده زایی>	حکمت آرا	محمد امین
...d6c25a6d	کرج	کرج ۲	۲۲۲۰۰۱۰۳۴	۱۳۹۰/۰۸/۱۱	فائق شناس... مرده زایی	تعیین نشده	صرد	<مرده زایی>	عابدینی(قل اول)	جهان پور

اصلاح | کلیه موارد | ارسال نشده | بازیابی رکورد | حذف | ارسال به فایل | موارد یافت شده: ۸۹ | ارسال نشده: ۲۲۲

نکته : باتوجه به اینکه موارد مرده زایی ثبت شده نیز سن صفر روز دارند در گزارش ارائه شده از سوی سیستم این موارد نیز وجود دارند که کاربرپیش از ارائه گزارش نهایی موظف می باشد کلیه موارد مرده زایی را از این لیست حذف نماید.

حذف موارد مرده زایی به این صورت می باشد : پس از مشاهده گزارش فوق دکمه "ارسال به فایل" را از گوشه سمت چپ پایین صفحه انتخاب نموده یک پنجره با نام "browser for folder" باز می شود ، کاربر مسیر دلخواه را جهت ذخیره سازی گزارش ،انتخاب و سپس دکمه "ok" را کلیک می نماید.

فرم سوابق مراجعات

کد متوفی: _____ سرریا: _____
 شماره شناسنامه: _____ شماره ملی: _____
 وضعیت شناسنامه: _____ نوع متوفی: _____
 نام متوفی: _____ نام خانوادگی: _____
 نام پدر: _____ نام مادر: _____
 جنس: _____ ملیت: _____
 محل ثبت استان: _____ شهرستان: _____
 محل صدور استان: _____ شهرستان: _____
 محل سکونت استان: _____ شهرستان: _____
 محل رفعت استان: _____ شهرستان: _____
 محل فوت: _____
 تاریخ ثبت از: _____ تا: _____
 تاریخ تولد از: _____ تا: _____
 سن از: _____ روز _____ ماه _____ تا: _____
 تاریخ فوت از: _____ تا: _____
 تاریخ گواهی از: _____ تا: _____

علت زمینه ای فوت: _____
 گروه علت زمینه ای: _____
 صادر کننده گواهی: _____
 نام صادر کننده: _____
 نام موسسه: _____
 صادر کننده جواز دفن: _____
 جستجو: _____

کد متوفی	دانشگاه محل ثبت	مرکز شهرستان محل ثبت	سرریا متوفی
...fef09377-6	کرج	کرج ۲	۲۸۲۱۷۵
...fc3c2bcd-4	کرج	کرج ۲	۲۸۱۶۸۷
...fb13efbf-cf	کرج	کرج ۲	۱۱۰۲۸۲
...fae7de44	کرج	کرج ۲	۲۸۲۱۲۰
...9fa4f2c-b	کرج	کرج ۲	۲۹۸۹۲۷
...f67e7796	کرج	کرج ۲	۲۹۸۴۳۶
...f1b36f5c-a	کرج	کرج ۲	۲۸۲۲۸۸
...f149fa45-7	کرج	کرج ۲	۲۸۲۲۱۷
...ef631958	کرج	کرج ۲	۰۰۰۰۰۸
...edc2211e	کرج	کرج ۲	۲۸۱۵۹۵
...ea1b3fe2	کرج	کرج ۲	۲۸۲۱۲۲
...e78130bc	کرج	کرج ۲	۲۹۱۲۸۲
...e72f1f99-3	کرج	کرج ۲	۱۰۷۲۸۱۲۱
...dc8d5070	کرج	کرج ۲	۱۰۷۲۲۱۰۲۸
...d7a8ec38	کرج	کرج ۲	۱۰۷۲۸۲۲۰
...d6c25a6d	کرج	کرج ۲	۲۲۲۰۰۱۰۲۶
...427-22-2	کرج	کرج ۲	۲۸۲۲۸۳۳۶

ارسال به فایل: _____ ارسال نشده: _____
 ارسال شده: ۸۹ ارسال نشده: ۲۲۲
 حذف: _____ بازبینی رگورد: _____
 اصلاح: _____
 کلید موارد: _____

Local Disk (D:)
 AMAR
 binariha
 feedback
 GAMEAT
 imen
 MOHIT
 MORAGEH
 outlook
 sourse باز شده
 تفاوت
 ساوجبلاغ
 شبکه

start 910501 ۱۰:۲۰ ۱۰/۲۰/۱۳۹۰

پس از انتخاب دکمه ok پیام " گزارش بصورت فایل xml ایکس ام ال در مسیر زیر تهیه شد." مشاهده می شود ، دکمه ok را تایید نموده و سپس تمامی پیام های بعدی ظاهر شده را ok می نماید. یک صفحه خالی excel پیش روی کاربر می باشد.

فرم سابق مراجعات

گد متوفی:	سریال:	نام متوفی:	نام پدر:	علت زمینه ای فوت:
شماره شناسنامه:	شماره ملی:	نام خانوادگی:	نام مادر:	گروه علت زمینه ای:
وضعیت شناسنامه:	نوع متوفی:	جنس:	ملیت:	صادر کننده گواهی:
تاریخ ثبت از:	تا:	محل ثبت استان:	شهرستان:	نام صادر کننده:
تاریخ تولد از:	تا:	محل صدور استان:	شهرستان:	نام موسسه:
سن از:	روز:	محل سکونت استان:	شهرستان:	صادر کننده جواز دفن:
تاریخ فوت از:	تا:	محل فوت استان:	شهرستان:	حسبجو
تاریخ گواهی از:	تا:	منطقه سکونت:	محل فوت:	

گد متوفی	دانشگاه محل ثبت	مرکز شهرستان محل ثبت	سریال متوفی	تاریخ ثبت	وضعیت شناسنامه	نوع متوفی	جنس	نام متوفی	نام خانوادگی متوفی	نام پدر
...fe09377-6	کرج	کرج ۲	۱۰۷۲۸۳۱۷۵	۱۳۹۰/۰۶/۲۳	فاقد شناس...	بالای ۱ هفته	زن	نوزاد	غباری	منصور
...fc3c2bcd-4	کرج	کرج ۲							آگری	حسین
...fb13efbf-cf	کرج	کرج ۲							دستچردی	مصطفی
...-fae7de44	کرج	کرج ۲							عرب	رشید
...f9fa4f2c-b	کرج	کرج ۲							ترگا شونید	غلام
...-f67e7796	کرج	کرج ۲							آجریلو	احمد
...f1b36f5c-a	کرج	کرج ۲							ابراهیمی	محمد صالح
...f149fa45-7	کرج	کرج ۲	۱۰۷۲۸۳۳۱۷	۱۳۹۰/۰۳/۱۸	فاقد شناس...	زیر ۱ هفته	زن	< زیر ۱ هفته >	جوان	داریوش
...-ef631958	کرج	کرج ۲	۱۱۱۰۰۰۰۸۸	۱۳۹۰/۰۲/۲۰	دارای شناس...	زیر ۱ هفته	تعیین نشده	< زیر ۱ هفته >	هزاره	نادر
...-edc2211e	کرج	کرج ۲	۱۰۷۲۸۱۵۹۵	۱۳۹۰/۰۲/۰۷	فاقد شناس...	مرده زاپی	زن	< مرده زاپی >	خدادادی عقیل آ...	شعبانعلی
...-ea1b3fe2	کرج	کرج ۲	۱۰۷۲۸۳۱۲۲	۱۳۹۰/۰۶/۲۲	فاقد شناس...	مرده زاپی	زن	< مرده زاپی >	خسرپور	دوست محمد
...-e78130bc	کرج	کرج ۲	۲۲۲۹۱۲۸۳	۱۳۹۱/۰۲/۱۸	مجنوب الهویه	بالای ۱ هفته	تعیین نشده	< مجنوب الهویه >	< مجنوب الهویه >	
...e72f1f99-3	کرج	کرج ۲	۱۰۷۲۸۳۱۷۱	۱۳۹۰/۰۶/۲۲	فاقد شناس...	زیر ۱ هفته	مرده	< زیر ۱ هفته >	چوبداری (قل دوم)	حسین
...-dc8d5070	کرج	کرج ۲	۱۰۷۲۲۱۰۲۸	۱۳۹۰/۰۵/۱۱	فاقد شناس...	مرده زاپی	مرده	< مرده زاپی >	نعمتی	محمسن
...-d7a8ec38	کرج	کرج ۲	۱۰۷۲۸۳۳۲۰	۱۳۹۰/۰۶/۲۲	فاقد شناس...	مرده زاپی	مرده	< مرده زاپی >	حکمت آرا	محمد امین
...-d6c25a6d	کرج	کرج ۲	۲۲۲۰۰۱۰۳۴	۱۳۹۰/۰۸/۱۱	فاقد شناس...	مرده زاپی	تعیین نشده	< مرده زاپی >	عابدینی (قل اول)	جهان پور
...-d77-22-2	کرج	کرج ۲	۱۰۷۲۸۳۳۳۶	۱۳۹۰/۰۸/۱۸	فاقد شناس...	مرده زاپی	تعیین نشده	< مرده زاپی >		

گزارش بصورت فایل ایکس ام ال در مسیر زیر تهیه شد.
D:\feedback\Death_Report.xml
در صورت باز نشدن فایل می توانید ابتدا یک فایل ایکسل را باز نموده و سپس فایل گزارش را داخل آن باز نمایید

اصلاح کلیه موارد ارسال نشده بازیابی رکورد حذف ارسال به فایل موارد یافت شده: ۸۹ ارسال نشده: ۲۲۲

کاربراز گزینه open → file مسیر آدرس فایل گزارش را انتخاب نموده،
گزینه open را کلیک می نماید. پیام ظاهر شده را تأیید نموده ، پنجره Microsoft
office excel را نیز تأیید نموده ، بعد از لحظات کوتاهی جدول گزارش بصورت
فایل excel ظاهر می شود .

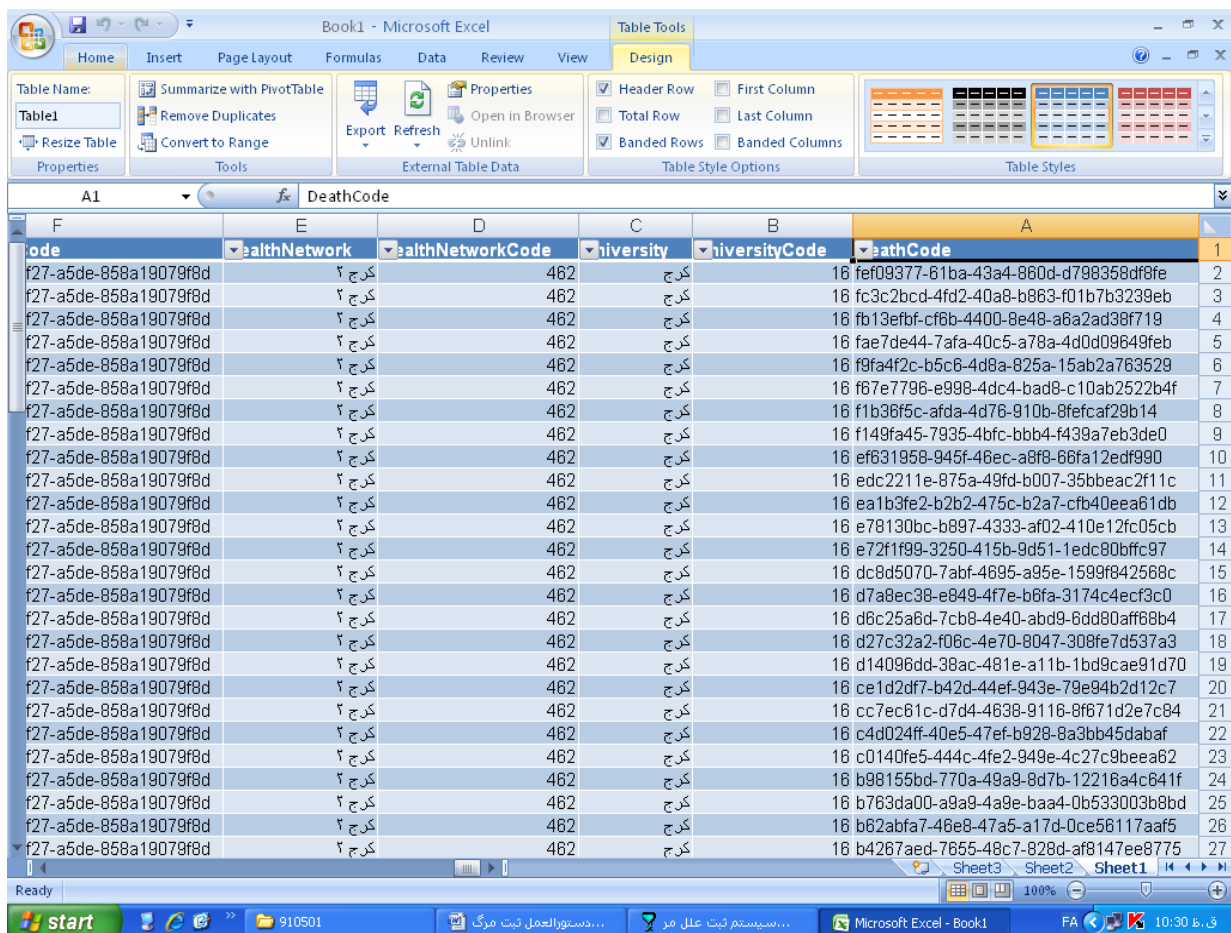
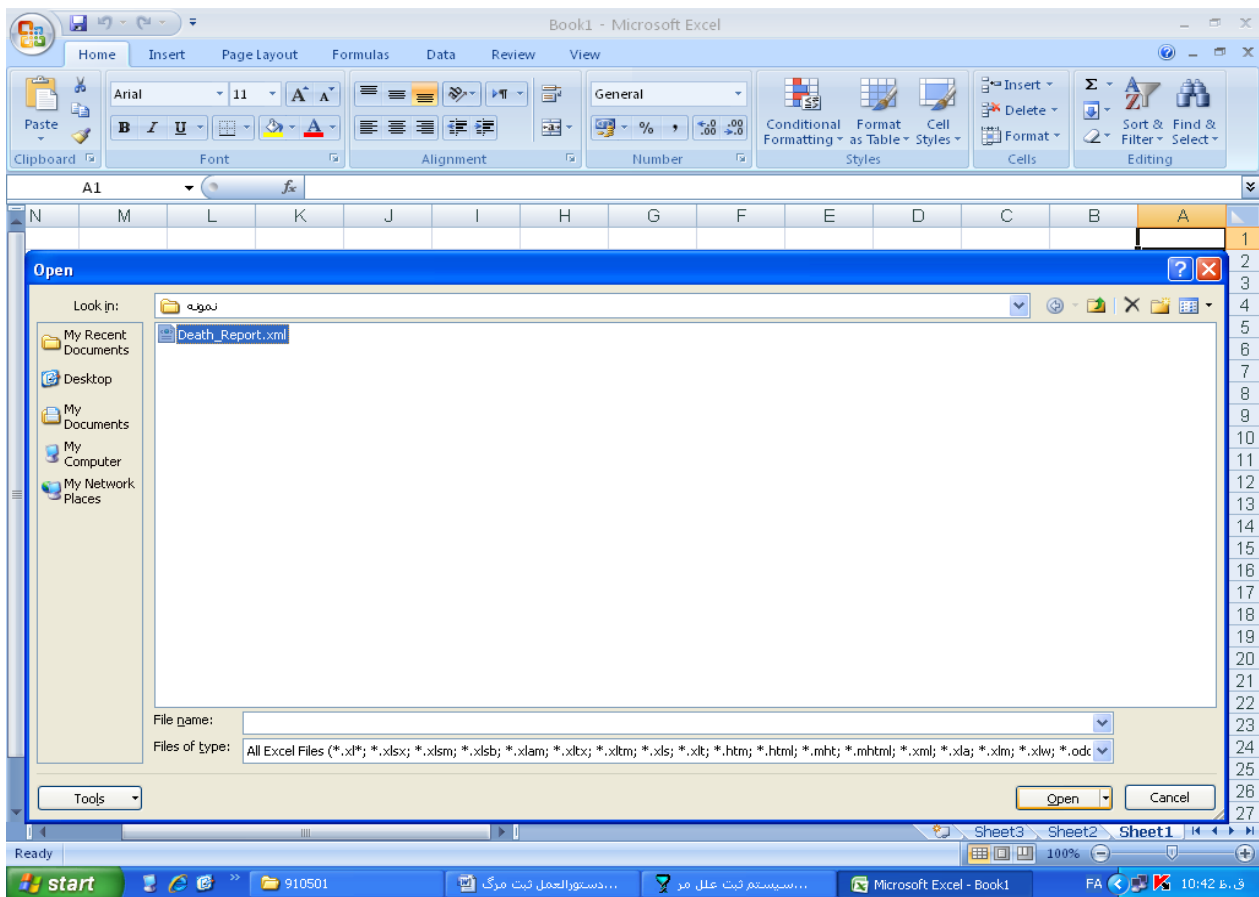

نکته: اصول تهیه هر گونه گزارش بنابه درخواست کاربر می باشد، به عنوان مثال تمامی موارد مرگ ثبت شده (کاربر بایددقت نماید که قبل از انتخاب گزینه "ارسال به فایل" دکمه "کلید موارد" را از قسمت پایین صفحه کلیک نماید). و یا اگر کاربر به عنوان مثال مایل به تهیه گزارش متوفیان شش ماهه اول سال و... باشد، به روش بالا انجام می شود. فقط کاربر می بایست با استفاده از آیتم های بالا (طوسی رنگ) رکوردهای مورد نظر را ایجاد نماید سپس مراحل تهیه گزارش را انجام دهد.

در گزارش تهیه شده که به صورت یک جدول excel می باشد در اولین ردیف جدول، تیترا هر ستون بصورت فیلتر شده رویت می شود. کاربر جهت عدم شمارش موارد مرده زایی می بایست فلش سفید رنگ کوچکی که در کنار آیتم ستون death type (نوع متوفی) می باشد را کلیک نموده، در پنجره باز شده ابتدا علامت تیک کنار گزینه select all را کلیک نموده تا علامت تیک همه آیتم ها برداشته شود، سپس همه گزینه ها را غیر از مرده زایی تیک بزند. به این ترتیب کاربر دستور شمارش همه رکوردها را به غیر از رکورد های مرده زایی به جدول excel داده است.

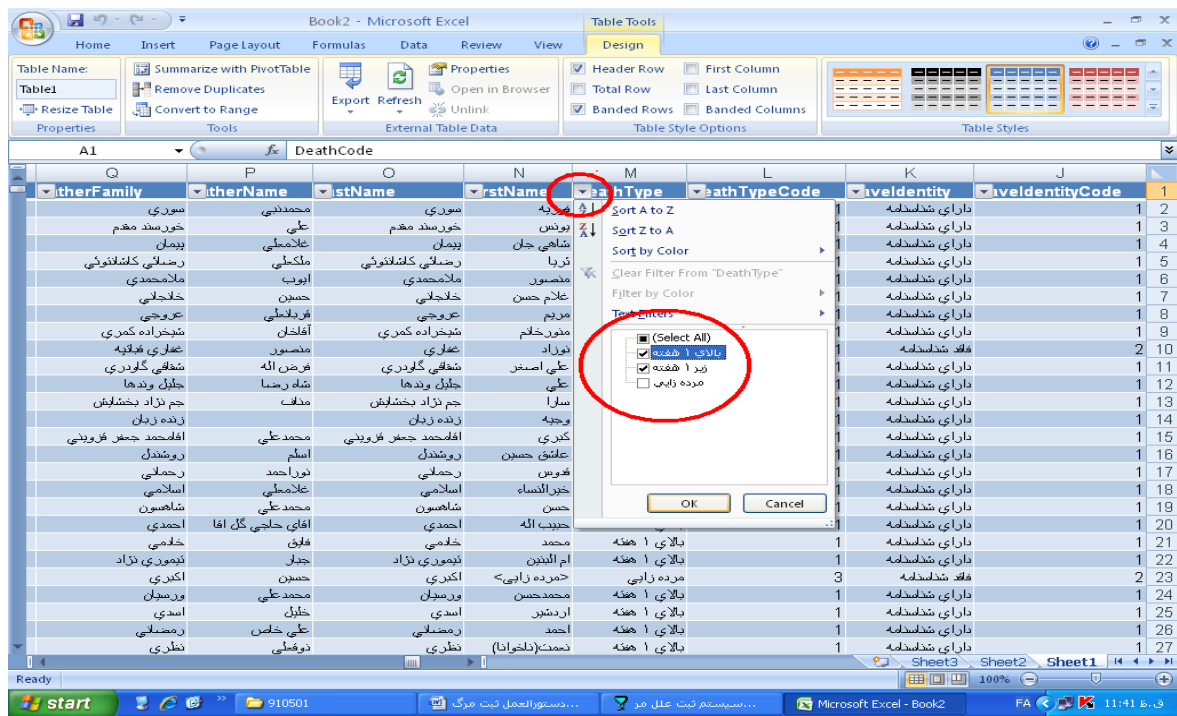

نکته: کاربردقت نماید که در اکثر گزارشات تهیه شده اعم از گزارش مرگ زیر یک ماه، زیر یک سال، زیر پنج سال، مرگ گروه های سنی مختلف، مرگ گروه سنی بالای شصت و پنج سال و باید موارد مرده زایی را فیلتر کرد در غیر این صورت در شمارش مرگهای گروه های سنی مختلف دچار اختلاف معنی داری خواهد شد.

نکاتی در خصوص گزینه های پایین صفحه نمای فرم سوابق مراجعات:

دکمه **اصلاح** چنانچه کاربر مایل به انجام اصلاحاتی در خصوص متوفیان باشد، پس از جستجوی رکورد آن متوفی و انتخاب آن رکورد (پس از انتخاب رکورد به رنگ آبی در می آید) با کلیک بر روی گزینه اصلاح، نمای فرم ثبت مرگ و علل آن مشاهده می شود. کاربر می بایست مجدداً گزینه اصلاح را در قسمت پایین سمت راست این نما کلیک نماید. مشاهده می شود که تمامی آیتم ها در حالت فعال قرار می گیرند. در این حالت کاربر، اصلاحات لازم را می تواند انجام دهد و سپس می بایست دکمه ذخیره را کلیک نماید.

فرم سوابق مراجعات

کد متوفی: _____ شماره شناسنامه: _____ وضعیت شناسنامه: _____
 نام متوفی: _____ نام خانوادگی: _____ جنس: _____
 نام پدر: _____ نام مادر: _____
 علت زحمه ای فوت: _____ گروه علت زحمه ای: _____
 صادر کننده گواهی: _____ نام صادر کننده: _____
 نام موسسه: _____
 صادر کننده جواز دفن: _____ جستجو

سریال: _____ شماره مدنی: _____ نوع متوفی: _____
 تاریخ ثبت از: _____ تاریخ تولد از: _____ سن از: _____
 تاریخ فوت از: _____ تاریخ گواهی از: _____
 محل ثبت استان: _____ محل صدور استان: _____ محل سکونت استان: _____ منطقه سکونت: _____
 شهرستان: _____ شهرستان: _____ شهرستان: _____ شهرستان: _____
 شهرستان: _____ شهرستان: _____ شهرستان: _____

کد متوفی	دانشگاه محل ثبت	مرکز شهرستان محل ثبت	سریال متوفی	تاریخ ثبت	وضعیت شناسنامه	نوع متوفی	جنس	نام متوفی	نام خانوادگی متوفی	نام پدر
...-ecb3f176	کرج	کرج ۲	۲۲۲۰۵۸۲	۱۳۹۱/۰۲/۱۲	دارای شناسنامه	بالای ۱ هفته	مرد	محمدصمدی	محمدصمدی نیا	مسلم
...-eca832d7	کرج	کرج ۲	۲۲۲۰۰۵۹۵	۱۳۹۰/۱۲/۰۳	دارای شناسنامه	بالای ۱ هفته	زن	آناشیتا	وطن خواه گویندی	محمدرضا
...-eca0e600	کرج	کرج ۲	۲۲۲۰۰۲۲۹۰	۱۳۹۱/۰۱/۲۷	مجهول الهوية	بالای ۱ هفته	تعیین نشده	<مجهول الهوية>	<مجهول الهوية>	
...-ec99c8d6	کرج	کرج ۲	۱۰۷۲۸۲۲۰۷	۱۳۹۰/۰۶/۲۳	دارای شناسنامه	بالای ۱ هفته	مرد	محمدی	حاج محمدی کر...	علی
...-ec867490	کرج	کرج ۲	۱۰۷۲۹۸۲۶۷	۱۳۹۰/۰۳/۱۹	دارای شناسنامه	بالای ۱ هفته	مرد	محمدرضا	احمدزاده کره دا...	نورگی
...-ec080d2e	کرج	کرج ۲	۱۱۱۰۰۰۸۷۴	۱۳۹۰/۰۷/۲۶	دارای شناسنامه	بالای ۱ هفته	مرد	یوسف	قاسمی	شکر
...-ec01fac5-8	کرج	کرج ۲	۱۰۷۲۹۸۵۵۷	۱۳۹۰/۰۵/۲۰	دارای شناسنامه	بالای ۱ هفته	مرد	نورعلی	حرفی	علی
...-ebd99875	کرج	کرج ۲	۱۳۱۱۰۲۳۵	۱۳۹۰/۰۶/۲۸	دارای شناسنامه	بالای ۱ هفته	مرد	علی	شهرزودی	عباس
...-ebd887b5	کرج	کرج ۲	۱۰۷۲۸۵۱۵۲	۱۳۹۰/۱۱/۱۱	دارای شناسنامه	بالای ۱ هفته	مرد	احمد	نذری	یاقر
...-eba0b13a	کرج	کرج ۲	۱۱۱۰۰۱۶۹۱	۱۳۹۰/۰۹/۲۱	دارای شناسنامه	بالای ۱ هفته	مرد	مشغعلی	پروانی	نظر
...-eb7f08e9-f	کرج	کرج ۲	۱۰۷۳۰۶۸۸۸	۱۳۹۰/۰۶/۲۲	دارای شناسنامه	بالای ۱ هفته	زن	زهرا	ادراکی اصل	حسین
...-eb7dbcee	کرج	کرج ۲	۱۱۱۰۰۰۳۷۸	۱۳۹۰/۰۲/۲۷	دارای شناسنامه	بالای ۱ هفته	مرد	حسین	شاصی	محمدعلی
...-eb53af77	کرج	کرج ۲	۲۲۲۰۰۱۹۵۲	۱۳۹۰/۱۲/۰۲	دارای شناسنامه	بالای ۱ هفته	زن	رحیمه	غریبی حیوگی	عبد الواحد
...-eb3be9ad	کرج	کرج ۲	۱۳۱۰۹۰۵۸	۱۳۹۰/۱۱/۱۶	دارای شناسنامه	بالای ۱ هفته	زن	محضت	ولیون	رحیم
...-eb2bedd	کرج	کرج ۲	۱۱۱۰۰۱۲۰۲	۱۳۹۰/۰۸/۰۲	دارای شناسنامه	بالای ۱ هفته	مرد	رحیم	عطائی	حلم
...-eb1b772b	کرج	کرج ۲	۱۱۱۰۰۰۸۱۲	۱۳۹۰/۰۸/۰۶	مجهول الهوية	بالای ۱ هفته	تعیین نشده	<مجهول الهوية>	<مجهول الهوية>	

موارد یافت شده: ۲۲۸۱
 ارسال به فایل: ۲۲۲
 ارسال نشده: ۲۲۲

اصلاح
 کلید موارد
 ارسال نشده
 بازبینی رکورد
 حذف
 ارسال به فایل

دکمه **کلید موارد** : با کلیک بر روی این دکمه کلید موارد ثبت شده گواهی فوت اعم از ارسال شده و ارسال نشده و رکوردهایی که حذف شده است (رکورد زرد رنگ) ولی حذف کامل نشده اند و رکوردهای کد پوچ (رکورد سبز رنگ) نمایش داده می شود.

فهرست سوابق مراجعات

گد متوفی: شماره شناسنامه: وضعیت شناسنامه: سریال: شماره صلبی: نوع متوفی:

گد متوفی: نام پدر: نام متوفی: نام خانوادگی: جنس: محل ثبت استان: محل صدور استان: محل سکونت استان: منطقه سکونت: شهرستان: شهرستان: شهرستان: شهرستان: شهرستان: محل فوت:

تاریخ ثبت از: تاریخ تولد از: سن از: تاریخ فوت از: تاریخ گواهی از:

گد متوفی	دانشگاه	مرکز شهرستان محل ثبت	سریال متوفی	تاریخ ثبت	وضعیت شناسنامه	نوع متوفی	جنس	نام متوفی	نام خانوادگی متوفی	نام پدر
...ffd92c5e-8	کرج	کرج ۲	۱۳۱۰۱۸۰۸	۱۳۹۰/۰۷/۲۲	دارای شنا...	بالای ۱ هفته	زن	فوزیه	سورگی	محمدنبی
...ffd8b2fa-e	کرج	کرج ۲	۱۳۱۰۱۵۰۴	۱۳۹۰/۱۱/۱۰	دارای شنا...	بالای ۱ هفته	مرد	یونس	خوردند مقدم	علی
...ffcf517e-8	کرج	کرج ۲	۱۳۱۱۲۸۰۷	۱۳۹۱/۰۵/۲۱	دارای شنا...	بالای ۱ هفته	زن	شاهی جان	پیمان	غلامعلی
...ff750988-e	کرج	کرج ۲	۲۲۲۰۰۱۱۹۳	۱۳۹۰/۰۸/۰۲	دارای شنا...	بالای ۱ هفته	زن	نریا	رضایی کاشانی...	ملگعلی
...ff63a93a-7	کرج	کرج ۲	۲۲۲۰۰۰۴۲۵	۱۳۹۰/۰۵/۰۳	دارای شنا...	بالای ۱ هفته	مرد	منصور	ملاصمدی	ایوب
...ffa4c9418-d	کرج	کرج ۲	۱۱۱۰۰۱۶۵۱	۱۳۹۰/۰۹/۲۱	دارای شنا...	بالای ۱ هفته	مرد	غلام حسن	خانجانی	حسین
...ff19720b-8	کرج	کرج ۲	۱۳۱۱۰۱۳۹	۱۳۹۱/۰۲/۲۱	دارای شنا...	بالای ۱ هفته	زن	صریم	عروجی	فریادعلی
...fef9d910-c	کرج	کرج ۲	۱۳۱۱۲۸۷۲	۱۳۹۱/۰۲/۰۲	دارای شنا...	بالای ۱ هفته	زن	منورخانم	شیخزاده کمری	آقاخان
...fef9377-6	کرج	کرج ۲	۱۰۷۲۸۳۷۵	۱۳۹۰/۰۴/۲۳	فاقد شناس...	بالای ۱ هفته	زن	نوزاد	غفاری	منصور
...fed6633b	کرج	کرج ۲	۱۱۱۰۰۰۹۵۷	۱۳۹۰/۰۷/۲۴	دارای شنا...	بالای ۱ هفته	مرد	علی اصغر	شقایق گادری	فرض اله
...fe8c7be3	کرج	کرج ۲	۱۱۱۰۰۱۳۱۵	۱۳۹۰/۰۸/۰۸	دارای شنا...	بالای ۱ هفته	مرد	علی	خلیل وندها	شاه رضا
...fe428085	کرج	کرج ۲	۱۰۷۲۸۲۵۵۹	۱۳۹۱/۰۳/۲۸	دارای شنا...	بالای ۱ هفته	زن	سارا	حم نژاد پخشایش	مناف
...fe94fae2-6	کرج	کرج ۲	۲۲۲۰۰۱۸۲۰	۱۳۹۰/۱۲/۰۲	دارای شنا...	بالای ۱ هفته	زن	وحیه	زنده زیان	محمدعلی
...fe18b825	کرج	کرج ۲	۱۰۷۲۸۴۵۲۲	۱۳۹۱/۰۵/۲۱	دارای شنا...	بالای ۱ هفته	زن	کبری	اقا محمد جعفر ...	محمدعلی
...fdaed6c8-f	کرج	کرج ۲	۱۳۱۰۰۹۵۲۹	۱۳۹۰/۱۱/۰۴	دارای شنا...	بالای ۱ هفته	مرد	عاشق حسین	روشندل	اسلم
...fd6f791e-0	کرج	کرج ۲	۲۲۲۰۰۰۶۸۷	۱۳۹۱/۰۴/۰۱	دارای شنا...	بالای ۱ هفته	مرد	قدوس	رحمانی	نورا حمد
...fd9277e4	کرج	کرج ۲	۱۳۱۰۱۱۹۹	۱۳۹۰/۰۷/۲۳	دارای شنا...	بالای ۱ هفته	مرد

اصلاح | گلیه موارد | ارسال نشده | بازبای رگورد | حذف | ارسال به فایل | موارد یافت شده: ۲۲۱ | ارسال نشده: ۲۲۲

دکمه **ارسال نشده** با کلیک بر روی این دکمه کلیه رکوردهایی که تاکنون به سامانه ارسال نگردیده اند را می توان مشاهده نمود، به صورتی که در گوشه سمت چپ پایین صفحه گزینه **موارد یافت شده** و **ارسال نشده** عدد یکسانی را نمایش می دهد.

فرم سوابق مراجعات

گد متوفی:	سریاب:	نام متوفی:	نام پدر:
شماره شناسنامه:	شماره مدلی:	نام خانوادگی:	نام مادر:
وضعیت شناسنامه:	نوع متوفی:	جنس:	ملیت:
تاریخ ثبت از:	تا:	محل ثبت استان:	شهرستان:
تاریخ تولد از:	تا:	محل صدور استان:	شهرستان:
سن از:	روز	محل سکونت استان:	شهرستان:
تاریخ فوت از:	تا:	محل فوت استان:	شهرستان:
تاریخ گواهی از:	تا:	منطقه سکونت:	محل فوت:

صادر کننده گواهی: _____
 نام صادر کننده: _____
 نام موسسه: _____
 صادر کننده جواز دفن: _____
 جستجو

گد متوفی	دانشگاه محل ثبت	مرکز شهرستان محل ثبت	سریاب متوفی	تاریخ ثبت	وضعیت شناسنامه	نوع متوفی	جنس	نام متوفی	نام خانوادگی متوفی	نام پدر
...ffcf517e-8	کرج	کرج ۲	۱۳۱۱۲۸۰۷	۱۳۹۱/۰۵/۲۱	دارای شنا...	بالای ۱ هفته	زن	شاهی جان	پیمان	غلامعلی
...fe9d910-c	کرج	کرج ۲	۱۳۱۱۲۸۷۲	۱۳۹۱/۰۲/۰۲	دارای شنا...	بالای ۱ هفته	زن	منورخانم	شیخزاده گمیری	آفاقان
...fe18b825	کرج	کرج ۲	۱۰۷۲۸۴۵۲۲	۱۳۹۱/۰۵/۲۱	دارای شنا...	بالای ۱ هفته	زن	گمیری	اقاصمد جعفر	محمدعلی
...fd6f791e-0	کرج	کرج ۲	۲۲۲۰۰۰۴۸۷	۱۳۹۱/۰۴/۰۱	دارای شنا...	بالای ۱ هفته	مرد	قدوس	رحمانی	نورا محمد
...fcb59afb-a	کرج	کرج ۲	۱۳۱۱۲۳۵۵	۱۳۹۱/۰۲/۲۱	دارای شنا...	بالای ۱ هفته	مرد	حبیب اله	احمدی	اقای حاجی گل ...
...fb7bde89	کرج	کرج ۲	۲۲۲۰۲۱۹	۱۳۹۱/۰۲/۱۱	دارای شنا...	بالای ۱ هفته	مرد	امیر	یعقوبی رفیع	حاجی آقا
...fa66ca7e	کرج	کرج ۲	۱۳۱۱۶۷۹۸	۱۳۹۱/۰۲/۰۲	دارای شنا...	بالای ۱ هفته	مرد	اسماعیل	قرائی سلطنت ا...	آفاقان
...f9747d02	کرج	کرج ۲	۱۳۱۱۲۲۵۳	۱۳۹۱/۰۲/۲۵	دارای شنا...	بالای ۱ هفته	مرد	حسن	مظفری	علی حسین
...f9552294	کرج	کرج ۲	۱۳۱۱۶۲۱۱	۱۳۹۱/۰۳/۲۱	دارای شنا...	بالای ۱ هفته	مرد	عباس	خسروی	پاشا
...f877b28f-2	کرج	کرج ۲	۲۲۲۰۰۰۴۲۸	۱۳۹۱/۰۴/۰۱	دارای شنا...	بالای ۱ هفته	مرد	علی	هاشمی	میرزاگل
...f6af4bcf-d	کرج	کرج ۲	۱۳۱۱۲۸۵۱	۱۳۹۱/۰۲/۲۲	دارای شنا...	بالای ۱ هفته	زن	فاطمه	حسینی	ایمان قدی
...f67f0dc8-c	کرج	کرج ۲	۲۲۲۹۱۳۲۱	۱۳۹۱/۰۲/۱۹	دارای شنا...	بالای ۱ هفته	مرد	حسام	یوسف نژادیان ...	رضا
...f64d4456	کرج	کرج ۲	۲۲۲۹۱۲۰۵	۱۳۹۱/۰۲/۱۸	دارای شنا...	بالای ۱ هفته	مرد	حبیب اله	مهربان گل تبه	شغفت
...f613ab0a	کرج	کرج ۲	۱۳۱۱۵۶۱۲	۱۳۹۱/۰۵/۲۱	دارای شنا...	بالای ۱ هفته	زن	نسرین	خاگباز	محمدعلی
...f42eb5fd-5	کرج	کرج ۲	۲۲۲۹۱۳۲۱	۱۳۹۱/۰۲/۲۰	دارای شنا...	بالای ۱ هفته	زن	فاطمه	حسینی	محمدرضا
...f4290a63	کرج	کرج ۲	۱۳۱۰۸۵۷۱	۱۳۹۱/۰۲/۰۳	دارای شنا...	بالای ۱ هفته	زن	محترم	طالبی آتشگاه	میرمقصوم

ارسال نشده: ۲۲۲ | ارسال به فایل | ارسال به فایده: ۲۲۲ | ارسال نشده: ۲۲۲

start | 910501 | نامعلوم | سیستم ثبت علل مرگ | دستورالعمل ثبت مرگ | FA | 12:13

دکمه **حذف** : چنانچه کاربر مایل به حذف رکوردی باشد از این دکمه استفاده می نماید، به این صورت که ابتدا رکورد مورد نظر را انتخاب نموده که در این حالت رکورد به رنگ آبی در می آید، سپس دکمه حذف را کلیک می نماید، در این هنگام رکورد مورد نظر به رنگ زرد نمایش داده می شود (این مرحله حذف موقت رکورد می باشد).

فرم سوابق مراجعات

کد متوفی: _____ شماره شناسنامه: _____ وضعیت شناسنامه: _____
 نام خانوادگی: _____ نام پدر: _____ نام مادر: _____
 جنس: _____ طلیت: _____
 محل ثبت استان: _____ شهرستان: _____
 محل صدور استان: _____ شهرستان: _____
 محل سکونت استان: _____ شهرستان: _____
 محل فوت استان: _____ شهرستان: _____
 منطقه سکونت: _____ محل فوت: _____

تاریخ ثبت از: _____ تا: _____
 تاریخ تولد از: _____ تا: _____
 سن از: _____ روز: _____
 تاریخ فوت از: _____ تا: _____
 تاریخ گواهی از: _____ تا: _____

علت زمینه ای فوت: _____ گروه علت زمینه ای: _____
 صادر کننده گواهی: _____ نام صادر کننده: _____ نام موسسه: _____
 صادر کننده جواز دفن: _____ جستجو

کد متوفی	دانشگاه محل ثبت	مرکز شهرستان محل ثبت	سریال متوفی	تاریخ ثبت	وضعیت شناسنامه	نوع متوفی	جنس	نام متوفی	نام خانوادگی متوفی	نام پدر
...f0a7b360	کرج	کرج ۲	۱۳۱۰۹۳۸۲	۱۳۹۰/۱۱/۱۶	دارای شنا...	بالای ۱ هفته	زن	فضه	یوسفی ارس	فرخ
...f0a26444	کرج	کرج ۲	۱۳۱۰۱۷۶۳	۱۳۹۱/۰۳/۲۷	دارای شنا...	بالای ۱ هفته	زن	عالیه	عبیدی	ابراهیم
...f0a04da4	کرج	کرج ۲	۲۲۲۹۱۱۷۳	۱۳۹۱/۰۲/۱۸	دارای شنا...	بالای ۱ هفته	مرد	نواله	انصاری	یوسف
...f09bf6a7-c	کرج	کرج ۲	۱۳۱۱۰۰۱۷	۱۳۹۰/۰۷/۱۱	دارای شنا...	بالای ۱ هفته	مرد	جانعلی	باقری لله نو	جبار
...f098f3e7-7	کرج	کرج ۲	۱۰۷۲۹۸۵۳۹	۱۳۹۰/۰۴/۲۲	دارای شنا...	بالای ۱ هفته	مرد	علی	گل دولت راد	حسین
...f09481a7	کرج	کرج ۲	۱۰۷۲۹۸۲۶۹	۱۳۹۰/۰۳/۱۸	دارای شنا...	بالای ۱ هفته	زن	صدیقه	لاری همدانی	حسن
...f05c6302	کرج	کرج ۲	۲۲۲۰۰۲۲۳۷	۱۳۹۱/۰۱/۲۲	دارای شنا...	بالای ۱ هفته	مرد	حیرانعل	درستگار	اسمعیل
...efc9a17b	کرج	کرج ۲	۱۳۱۱۰۰۳۰	۱۳۹۱/۰۳/۰۹	دارای شنا...	بالای ۱ هفته	زن	صفورا	غفاری	اسداله
...ef796cec-b	کرج	کرج ۲	۲۲۲۰۰۱۹۲۷	۱۳۹۰/۱۲/۰۲	دارای شنا...	بالای ۱ هفته	مرد	حسن	جوهر	صغرفلای
...ef631958	کرج	کرج ۲	۱۱۱۰۰۰۰۸۸	۱۳۹۰/۰۲/۲۰	دارای شنا...	زیر ۱ هفته تعیین نشده	مرد	حسین	هزاره	نادر
...ef44d32b	کرج	کرج ۲	۱۱۱۰۰۰۰۸۸۱	۱۳۹۰/۰۷/۲۶	دارای شنا...	بالای ۱ هفته	مرد	مالک	علک پور میرکوه ...	غفور
...ef1557fe-8	کرج	کرج ۲	۱۳۱۰۱۸۶۸	۱۳۹۰/۰۷/۱۰	دارای شنا...	بالای ۱ هفته	مرد	حسین	شادی نو	حسن
...ef1523d5	کرج	کرج ۲	۱۳۱۰۸۶۱۸	۱۳۹۰/۱۱/۲۳	دارای شنا...	بالای ۱ هفته	زن	یاحی خانم	بخشایی پیرلوجه	یداله
...ef2b459	کرج	کرج ۲	۱۰۷۲۸۲۵۵۸	۱۳۹۱/۰۳/۲۸	دارای شنا...	بالای ۱ هفته	مرد	یوسف	فیض اله	فیض اله
...eeebc38b	کرج	کرج ۲	۱۳۱۱۰۳۷۹	۱۳۹۱/۰۳/۲۰	دارای شنا...	بالای ۱ هفته	زن	شیدا	زنگنه	محمود
...eed3c3d8	کرج	کرج ۲	۱۳۱۰۱۸۱۱	۱۳۹۰/۱۱/۱۶	دارای شنا...	بالای ۱ هفته	زن	صدیقه	بیات	ابراهیم

موارد یافت شده: ۲۸۱
 ارسال به فایل
 حذف
 بازبینی رکورد
 ارسال نشده
 کلیه موارد
 اصلاح

فرم سوابق مراجعات

کد متوفی: _____ شماره شناسنامه: _____ وضعیت شناسنامه: _____
 نام خانوادگی: _____ نام پدر: _____ نام مادر: _____
 جنس: _____ طلیت: _____
 محل ثبت استان: _____ شهرستان: _____
 محل صدور استان: _____ شهرستان: _____
 محل سکونت استان: _____ شهرستان: _____
 محل فوت استان: _____ شهرستان: _____
 منطقه سکونت: _____ محل فوت: _____

تاریخ ثبت از: _____ تا: _____
 تاریخ تولد از: _____ تا: _____
 سن از: _____ روز: _____
 تاریخ فوت از: _____ تا: _____
 تاریخ گواهی از: _____ تا: _____

علت زمینه ای فوت: _____ گروه علت زمینه ای: _____
 صادر کننده گواهی: _____ نام صادر کننده: _____ نام موسسه: _____
 صادر کننده جواز دفن: _____ جستجو

کد متوفی	دانشگاه محل ثبت	مرکز شهرستان محل ثبت	سریال متوفی	تاریخ ثبت	وضعیت شناسنامه	نوع متوفی	جنس	نام متوفی	نام خانوادگی متوفی	نام پدر
...f0a7b360	کرج	کرج ۲	۱۳۱۰۹۳۸۲	۱۳۹۰/۱۱/۱۶	دارای شنا...	بالای ۱ هفته	زن	فضه	یوسفی ارس	فرخ
...f0a26444	کرج	کرج ۲	۱۳۱۰۱۷۶۳	۱۳۹۱/۰۳/۲۷	دارای شنا...	بالای ۱ هفته	زن	عالیه	عبیدی	ابراهیم
...f0a04da4	کرج	کرج ۲	۲۲۲۹۱۱۷۳	۱۳۹۱/۰۲/۱۸	دارای شنا...	بالای ۱ هفته	مرد	نواله	انصاری	یوسف
...f09bf6a7-c	کرج	کرج ۲	۱۳۱۱۰۰۱۷	۱۳۹۰/۰۷/۱۱	دارای شنا...	بالای ۱ هفته	مرد	جانعلی	باقری لله نو	جبار
...f098f3e7-7	کرج	کرج ۲	۱۰۷۲۹۸۵۳۹	۱۳۹۰/۰۴/۲۲	دارای شنا...	بالای ۱ هفته	مرد	علی	گل دولت راد	حسین
...f09481a7	کرج	کرج ۲	۱۰۷۲۹۸۲۶۹	۱۳۹۰/۰۳/۱۸	دارای شنا...	بالای ۱ هفته	زن	صدیقه	لاری همدانی	حسن
...f05c6302	کرج	کرج ۲	۲۲۲۰۰۲۲۳۷	۱۳۹۱/۰۱/۲۲	دارای شنا...	بالای ۱ هفته	مرد	حیرانعل	درستگار	اسمعیل
...efc9a17b	کرج	کرج ۲	۱۳۱۱۰۰۳۰	۱۳۹۱/۰۳/۰۹	دارای شنا...	بالای ۱ هفته	زن	صفورا	غفاری	اسداله
...ef796cec-b	کرج	کرج ۲	۲۲۲۰۰۱۹۲۷	۱۳۹۰/۱۲/۰۲	دارای شنا...	بالای ۱ هفته	مرد	حسن	جوهر	صغرفلای
...ef631958	کرج	کرج ۲	۱۱۱۰۰۰۰۸۸	۱۳۹۰/۰۲/۲۰	دارای شنا...	زیر ۱ هفته تعیین نشده	مرد	حسین	هزاره	نادر
...ef44d32b	کرج	کرج ۲	۱۱۱۰۰۰۰۸۸۱	۱۳۹۰/۰۷/۲۶	دارای شنا...	بالای ۱ هفته	مرد	مالک	علک پور میرکوه ...	غفور
...ef1557fe-8	کرج	کرج ۲	۱۳۱۰۱۸۶۸	۱۳۹۰/۰۷/۱۰	دارای شنا...	بالای ۱ هفته	مرد	حسین	شادی نو	حسن
...ef1523d5	کرج	کرج ۲	۱۳۱۰۸۶۱۸	۱۳۹۰/۱۱/۲۳	دارای شنا...	بالای ۱ هفته	زن	یاحی خانم	بخشایی پیرلوجه	یداله
...ef2b459	کرج	کرج ۲	۱۰۷۲۸۲۵۵۸	۱۳۹۱/۰۳/۲۸	دارای شنا...	بالای ۱ هفته	مرد	یوسف	فیض اله	فیض اله
...eeebc38b	کرج	کرج ۲	۱۳۱۱۰۳۷۹	۱۳۹۱/۰۳/۲۰	دارای شنا...	بالای ۱ هفته	زن	شیدا	زنگنه	محمود
...eed3c3d8	کرج	کرج ۲	۱۳۱۰۱۸۱۱	۱۳۹۰/۱۱/۱۶	دارای شنا...	بالای ۱ هفته	زن	صدیقه	بیات	ابراهیم

موارد یافت شده: ۲۸۱
 ارسال به فایل
 حذف
 بازبینی رکورد
 ارسال نشده
 کلیه موارد
 اصلاح

اگر کاربر مایل به حذف کامل رکورد مورد نظر باشد می بایست با مراجعه به صفحه اصلی نرم افزار ثبت مرگ از آیتم **پشتیبانی**، گزینه **حذف کامل ردیفهای حذف شده** را انتخاب نماید، ملاحظه می شود که نمای فرم سوابق مراجعات باز می شود، و می بایست در پایین صفحه دکمه **حذف کامل** را کلیک نماید، در این هنگام کاربر باید پیام هشدار در خصوص اطمینان کاربر در مورد حذف کامل رکورد زرد رنگ را با **yes** تأیید نماید، با اجرای این عملیات رکورد مذکور کاملاً از سیستم حذف می گردد و به هیچ وجه قابل بازیابی نمی باشد. حال چنانچه کاربر پس از حذف موقت مایل به بازیابی رکورد باشد، پس از حذف موقت، چنانچه رکورد زرد رنگ را انتخاب نماید ملاحظه می شود که دکمه **بازیابی رکورد** در حالت فعال فرار می گیرد که با کلیک کردن این گزینه رکورد از حالت حذف خارج شده و در لیست رکوردهای سوابق به رنگ سفید در می آید.

فرم سوابق مراجعات

کد متوفی: _____ شماره شناسنامه: _____ وضعیت شناسنامه: _____
 نام متوفی: _____ نام خانوادگی: _____ جنس: _____
 نام پدر: _____ نام مادر: _____ ملیت: _____
 علت زمینه ای فوت: _____ گروه علت زمینه ای: _____
 صادر کننده گواهی: _____ نام صادر کننده: _____ نام موسسه: _____
 صادر کننده حواز دفن: _____ جستجو

سریال متوفی: _____ شماره ملی: _____ نوع متوفی: _____
 تاریخ ثبت از: _____ تاریخ تولد از: _____ سن از: _____
 تاریخ فوت از: _____ تاریخ گواهی از: _____

کد متوفی	دانشگاه محل ثبت	مرکز شهرستان محل ثبت	سریال متوفی	تاریخ ثبت	وضعیت شناسنامه	نوع متوفی	جنس	نام متوفی	نام خانوادگی	نام پدر
...ffd92c5e-8	کرج	کرج ۲	۱۳۱۰۱۸۰۸	۱۳۹۰/۰۷/۲۲	دارای شنا...	بالای ۱ هفته	زن	فوزیه	سوری	محمدنبی
...ffd8b2fa-e	کرج	کرج ۲	۸۰۴					یونس	خورسند مقدم	علی
...ffcf517e-8	کرج	کرج ۲	۸۰۷					شاهی جات	پیمان	غلامعلی
...ff750988-e	کرج	کرج ۲	۱۹۳					ثریا	رضائی گاشانلو...	ملگعلی
...ff63a93a-7	کرج	کرج ۲	۴۲۵					منصور	ملا محمدی	ایوب
...ff4c9418-d	کرج	کرج ۲	۴۵۱					غلام حسن	خانجانی	حسین
...ff19720b-8	کرج	کرج ۲	۱۳۹					مریم	عروجی	قربانعلی
...fef9d910-c	کرج	کرج ۲	۱۳۱۱۲۸۷۲	۱۳۹۱/۰۲/۰۲	دارای شنا...	بالای ۱ هفته	زن	منورخانم	شیخزاده کمری	آقاخان
...fef09377-6	کرج	کرج ۲	۱۰۷۲۸۳۱۷۵	۱۳۹۰/۰۴/۲۳	فاقد شناس...	بالای ۱ هفته	زن	نوزاد	غفاری	منصور
...fed6633b	کرج	کرج ۲	۱۱۱۰۰۰۹۵۷	۱۳۹۰/۰۷/۲۴	دارای شنا...	بالای ۱ هفته	مرد	علی اصغر	شفاقای گادری	فرض اله
...fe8c7be3	کرج	کرج ۲	۱۱۱۰۰۱۳۱۵	۱۳۹۰/۰۸/۰۸	دارای شنا...	بالای ۱ هفته	مرد	علی	خلیل وندها	شاه رضا
...fe428085	کرج	کرج ۲	۱۰۷۲۸۳۵۵۹	۱۳۹۱/۰۳/۲۸	دارای شنا...	بالای ۱ هفته	زن	سارا	حم نژاد پخشایش	صاف
...fe34fae2-6	کرج	کرج ۲	۲۲۲۰۰۱۸۲۰	۱۳۹۰/۱۲/۰۲	دارای شنا...	بالای ۱ هفته	زن	وحیه	زنده زیان	
...fe18b825	کرج	کرج ۲	۱۰۷۲۸۴۵۲۲	۱۳۹۱/۰۵/۳۱	دارای شنا...	بالای ۱ هفته	زن	گیبری	اقا محمد جعفر ...	محمدعلی
...fdae6c8-f	کرج	کرج ۲	۱۳۱۰۹۵۲۹	۱۳۹۰/۱۱/۰۴	دارای شنا...	بالای ۱ هفته	مرد	عاشق حسین	روشندل	اسلم
...fd6f791e-0	کرج	کرج ۲	۲۲۲۰۰۰۴۸۷	۱۳۹۱/۰۴/۰۱	دارای شنا...	بالای ۱ هفته	مرد	قدوس	رحمانی	نورا احمد

موارِد یافت شده: ۲۲۸۱
 ارسال نشده: ۲۲۲
 ارسال به فایل
 حذف کامل
 بازبینی رگورد
 ارسال نشده
 کلیه موارد
 اصلاح

فرم سوابق مراجعات

کد متوفی: _____ شماره شناسنامه: _____ وضعیت شناسنامه: _____
 نام متوفی: _____ نام خانوادگی: _____ جنس: _____
 نام پدر: _____ نام مادر: _____ ملیت: _____
 علت زمینه ای فوت: _____ گروه علت زمینه ای: _____
 صادر کننده گواهی: _____ نام صادر کننده: _____ نام موسسه: _____
 صادر کننده حواز دفن: _____ جستجو

سریال متوفی: _____ شماره ملی: _____ نوع متوفی: _____
 تاریخ ثبت از: _____ تاریخ تولد از: _____ سن از: _____
 تاریخ فوت از: _____ تاریخ گواهی از: _____

کد متوفی	دانشگاه محل ثبت	مرکز شهرستان محل ثبت	سریال متوفی	تاریخ ثبت	وضعیت شناسنامه	نوع متوفی	جنس	نام متوفی	نام خانوادگی	نام پدر
...ffd92c5e-8	کرج	کرج ۲	۱۳۱۰۱۸۰۸	۱۳۹۰/۰۷/۲۲	دارای شنا...	بالای ۱ هفته	زن	فوزیه	سوری	محمدنبی
...ffd8b2fa-e	کرج	کرج ۲	۳۱۰۱۶۵۰۴					یونس	خورسند مقدم	علی
...ffcf517e-8	کرج	کرج ۲	۳۱۱۲۸۱۰۷					شاهی جات	پیمان	غلامعلی
...ff750988-e	کرج	کرج ۲	۲۲۰۰۱۱۹۳					ثریا	رضائی گاشانلو...	ملگعلی
...ff63a93a-7	کرج	کرج ۲	۲۲۰۰۰۴۲۵					منصور	ملا محمدی	ایوب
...ff4c9418-d	کرج	کرج ۲	۱۱۰۰۰۶۵۱					غلام حسن	خانجانی	حسین
...ff19720b-8	کرج	کرج ۲	۳۱۱۰۱۳۹					مریم	عروجی	قربانعلی
...fef9d910-c	کرج	کرج ۲	۱۳۱۱۲۸۷۲	۱۳۹۱/۰۲/۰۲	دارای شنا...	بالای ۱ هفته	زن	منورخانم	شیخزاده کمری	آقاخان
...fef09377-6	کرج	کرج ۲	۱۰۷۲۸۳۱۷۵	۱۳۹۰/۰۴/۲۳	فاقد شناس...	بالای ۱ هفته	زن	نوزاد	غفاری	منصور
...fed6633b	کرج	کرج ۲	۱۱۱۰۰۰۹۵۷	۱۳۹۰/۰۷/۲۴	دارای شنا...	بالای ۱ هفته	مرد	علی اصغر	شفاقای گادری	فرض اله
...fe8c7be3	کرج	کرج ۲	۱۱۱۰۰۱۳۱۵	۱۳۹۰/۰۸/۰۸	دارای شنا...	بالای ۱ هفته	مرد	علی	خلیل وندها	شاه رضا
...fe428085	کرج	کرج ۲	۱۰۷۲۸۳۵۵۹	۱۳۹۱/۰۳/۲۸	دارای شنا...	بالای ۱ هفته	زن	سارا	حم نژاد پخشایش	صاف
...fe34fae2-6	کرج	کرج ۲	۲۲۲۰۰۱۸۲۰	۱۳۹۰/۱۲/۰۲	دارای شنا...	بالای ۱ هفته	زن	وحیه	زنده زیان	
...fe18b825	کرج	کرج ۲	۱۰۷۲۸۴۵۲۲	۱۳۹۱/۰۵/۳۱	دارای شنا...	بالای ۱ هفته	زن	گیبری	اقا محمد جعفر ...	محمدعلی
...fdae6c8-f	کرج	کرج ۲	۱۳۱۰۹۵۲۹	۱۳۹۰/۱۱/۰۴	دارای شنا...	بالای ۱ هفته	مرد	عاشق حسین	روشندل	اسلم
...fd6f791e-0	کرج	کرج ۲	۲۲۲۰۰۰۴۸۷	۱۳۹۱/۰۴/۰۱	دارای شنا...	بالای ۱ هفته	مرد	قدوس	رحمانی	نورا احمد

موارِد یافت شده: ۲۲۸۱
 ارسال نشده: ۲۲۲
 ارسال به فایل
 حذف کامل
 بازبینی رگورد
 ارسال نشده
 کلیه موارد
 اصلاح

دکمه **ارسال به فایل** : این گزینه جهت تهیه انواع گزارشات کاربرد دارد که روش تهیه گزارش با استفاده از این دکمه در قسمت تهیه گزارش مرگ نوزاد زیر یک ماه ، کودک زیر یک سال و زیر پنج سال به تفصیل شرح داده شده است .

دکمه **جستجوی تکراری** : این دکمه در نمای اصلی برنامه ملاحظه می شود. با کلیک بر روی این دکمه صفحه **فرم سوابق مراجعات** باز می شود.



در این نما جلوی تمامی گزینه ها یک مربع کوچک جهت تیک زدن وجود دارد. چنانچه یک متوفی به دلایل مختلفی اعم از خطای کاربر ، ارسال اطلاعات دوگانه از یک متوفی و ، دوبار یا بیشتر در نرم افزار ثبت شود ، کاربر بر اساس گزینه های این صفحه می تواند جستجوی تکراری را انجام دهد. به عنوان مثال با تیک زدن نام و نام خانوادگی و کلیک گزینه **جستجوی تکراری** ، تمامی رکوردهایی که نام و نام خانوادگی و سایر اطلاعات آنها مشابه می باشد کنار هم لیست می شوند، در این حالت

لازم است که کاربر در خصوص تمامی رکوردهای تکراری ظاهر شده، بررسی های کامل را انجام دهد و زمانی که به یقین رسید که یک رکورد تکراری ثبت شده است، آن را حذف نماید.

The screenshot displays a software application window titled 'فرم سوابق مراجعات'. It features a form with multiple input fields and checkboxes. Two checkboxes, 'نام متوفی:' and 'نام خانوادگی:', are highlighted with a red circle. Below the form is a data table with columns including 'نام متوفی', 'تاریخ ثبت', 'وضعیت', 'جنس', 'نام متوفی', 'نام خانوادگی', 'نام پدر', 'نام و نام خانوادگی', 'شماره شناسنامه', 'تاریخ تولد', 'شماره فوت', 'شماره شناسنامه', 'وضعیت شناسنامه', 'تاریخ ثبت از', 'تاریخ تولد از', 'سن از', 'تاریخ فوت از', and 'تاریخ گواهی از'. One row in the table is circled in red, corresponding to the circled checkboxes above. The bottom of the window shows a toolbar with buttons for 'ارسال به فایل', 'حذف', 'ارسال نشده', 'کلیه موارد', and 'اصلاح'.

دکمه **تهیه فایل گزارشی** : این دکمه درنمای اصلی برنامه رویت می شود، با کلیک کردن این دکمه نمای **فرم تهیه گزارش** رویت خواهد شد.



در قسمت سمت راست بالای فرم گزینه تولد از تاریخ..... تا تاریخ..... و فوت از تاریخ..... تا تاریخ..... ملاحظه می شود. کاربر با استفاده از این گزینه ها می تواند در بازه زمانی مورد نظر خود گزارش را تهیه نماید. در قسمت سمت چپ بالای فرم لیست گزینه هایی که کاربر مایل می باشد براساس آن گزارش را تهیه نماید رویت می شود و کاربر با دو بار کلیک در مربع کنار هر گزینه آن را در حالت انتخاب قرار می دهد. با کلیک دکمه تایید لیست گزارش در قسمت میانی و سفید رنگ صفحه رویت می شود ، کاربر می تواند با استفاده از گزینه ارسال به فایل ، گزارش فوق را در جدول excel ، جهت انجام هر گونه عملیات تجزیه و تحلیل ایجاد نماید.

* (نحوه استفاده دکمه ارسال به فایل در مباحث قبل توضیح داده شده است)

فرم تهیه گزارش

دانشگاه: کرج
مرکز شهرستان: کرج ۲

تولد از تاریخ: 1191/06/06 تا تاریخ: 1391/06/06
فوت از تاریخ: 1391/01/01 تا تاریخ: 1391/06/06

نسبت YLL به موارد یافت شده:
 میانگین سن:
 YLL به سال:
 موارد یافت شده:
 گزارش:

گزارش به تمثیلک:
 سال فوت
 ماه فوت
 روز فوت
 وضعیت شناسنامه
 نوع متوفی
 ملیت
 جنس
 گروه سنی
 سن
 منطقه سکونت
 علت زمینه ای فوت - گروه های اصلی
 علت زمینه ای فوت - گروه
 محاسبه YLL
 بر اساس تعداد

کل موارد متوفی:
 موارد ارسال نشده:
 ارسال به فایل
 تایید

start 910501 نامعلوم دستورالعمل ثبت مرگ سیستم ثبت علل مرگ FA 12:36

DeathRecord
سال گزارش 1391 درست است
Yes No

فرم تهیه گزارش

دانشگاه: کرج
مرکز شهرستان: کرج ۲

تولد از تاریخ: 1191/06/06 تا تاریخ: 1391/06/06
فوت از تاریخ: 1391/01/01 تا تاریخ: 1391/06/06

نسبت YLL به موارد یافت شده: ۵۹,۱۵
 میانگین سن: ۲۱۱
 YLL به سال:
 موارد یافت شده:
 گزارش:

گزارش به تمثیلک:
 سال فوت
 ماه فوت
 روز فوت
 وضعیت شناسنامه
 نوع متوفی
 ملیت
 جنس
 گروه سنی
 سن
 منطقه سکونت
 علت زمینه ای فوت - گروه های اصلی
 علت زمینه ای فوت - گروه
 محاسبه YLL
 بر اساس تعداد

سن	جنس	کد پوچ	علت_زمینه_ای_فوت_گروه	علت_زمینه_ای_فوت_عنوان	علت_زمینه_گروه_های_اصلی	روز_فوت	ماه_فوت	سال_فوت
۰۸۲	زن	۰	سگته مغزی	بیماری های قل...	بیماری های قل...	۱۳۹۱/۰۶/۰۱	۱۳۹۱/۰۶	۱۳۹۱
۰۲۲	مرد	۰	حادثه ترافیکی ...	حوادث مربوط به...	حوادث مربوط به...	۱۳۹۱/۰۶/۰۱	۱۳۹۱/۰۶	۱۳۹۱
۰۰۰	زن	۰	سایر ناهنجاری ...	ناهنجاری های ...	ناهنجاری های ...	۱۳۹۱/۰۶/۰۱	۱۳۹۱/۰۶	۱۳۹۱
۱۰۲	مرد	۰	آسم	بیماری های د...	بیماری های د...	۱۳۹۱/۰۶/۰۲	۱۳۹۱/۰۶	۱۳۹۱
۰۸۵	زن	۰	سگته مغزی	بیماری های قل...	بیماری های قل...	۱۳۹۱/۰۶/۰۲	۱۳۹۱/۰۶	۱۳۹۱
۰۸۹	مرد	۰	سگته مغزی	بیماری های قل...	بیماری های قل...	۱۳۹۱/۰۶/۰۲	۱۳۹۱/۰۶	۱۳۹۱
۰۰۱	زن	۱	نامعلوم	<نامشخص>	سایر و نامشخص	۱۳۹۱/۰۶/۰۲	۱۳۹۱/۰۶	۱۳۹۱
۰۲۶	مرد	۱	نامعلوم	<نامشخص>	سایر و نامشخص	۱۳۹۱/۰۶/۰۲	۱۳۹۱/۰۶	۱۳۹۱
۰۸۱	مرد	۰	سگته قلبی	بیماری های قل...	بیماری های قل...	۱۳۹۱/۰۶/۰۳	۱۳۹۱/۰۶	۱۳۹۱
۰۶۸	زن	۰	بیماری های قل...	بیماری های مر...	بیماری های قل...	۱۳۹۱/۰۶/۰۲	۱۳۹۱/۰۶	۱۳۹۱
۰۷۷	مرد	۰	سگته قلبی	بیماری های قل...	بیماری های قل...	۱۳۹۱/۰۶/۰۲	۱۳۹۱/۰۶	۱۳۹۱
۰۳۵	مرد	۰	سختگیری در حر...	سختگیری	حوادث غیر عمد ...	۱۳۹۱/۰۶/۰۲	۱۳۹۱/۰۶	۱۳۹۱
۰۷۶	زن	۰	سگته قلبی	بیماری های قل...	بیماری های قل...	۱۳۹۱/۰۶/۰۵	۱۳۹۱/۰۶	۱۳۹۱
۰۲۱	مرد	۰	حادثه ترافیکی ...	حوادث مربوط به...	حوادث مربوط به...	۱۳۹۱/۰۶/۰۵	۱۳۹۱/۰۶	۱۳۹۱
۰۳۹	مرد	۰	سرطان رکتوم و ...	سرطانهای دس...	سرطانها و تو...	۱۳۹۱/۰۶/۰۵	۱۳۹۱/۰۶	۱۳۹۱
۰۲۶	مرد	۰	خودکشی با دار...	خودکشی	خودکشی	۱۳۹۱/۰۶/۰۶	۱۳۹۱/۰۶	۱۳۹۱

کل موارد متوفی: ۲۱۱
 موارد ارسال نشده: ۲۲۲
 ارسال به فایل
 تایید

start 910501 نامعلوم دستورالعمل ثبت مرگ سیستم ثبت علل مرگ FA 12:37

